

Assistenz
Karin Obert

Zentrum für Psychiatrie und Psychotherapie ambulant ZPPA
Dr. Katrin Hanno¹

Ambulatorien
Dr. Katrin Hanno²

Standort Aarau: Jan-Hendrik Djedrich²
Standort Baden: Dr. Erika Lang²
Standort Fricktal: Sabine Janču²
Standort Freiamt: Frank Marohn²
Standort Zofingen: Jelka Zurmühle

Tageskliniken
Silvio Meisser²

Standort Aarau: Silvio Meisser²
Standort Baden: Iva Jelezarova

Tageszentren
Andrea Lasen²

Standort Aarau: Evelyne Kyburz
Standort Baden: Doris Els
Standort Fricktal: Ellen Christen
Standort Freiamt: Kerstin Lau

Zentrum für Psychiatrie und Psychotherapie stationär ZPPS
Dr. Maxim Zavorotnyy¹
Leitung Pflege: Simone Meister¹

Affektive Störungen
Antonia Kährlitz²

Station Depressive Störungen (KPP-1)
Antonia Kährlitz / Sandra Wagner;
Petra Meyer / Sabrina Römelin

Station Bipolare Störung (KPP-2)
Konstantina Gkougkoustamou /
Milena Kefer / Sabrina Römelin

Psychosen
Georg Stamm² /
Dr. Claudia Mössinger²

Station Psychose 1 (KPP-3)
Magnus Nilsson / Blerim Kokalla /
Nadja Mayer

Station Psychose 2 (KPP-4)
Martina Böösi / Dr. Claudia
Mössinger / Tabea Meijer / Nadja
Mayer

Station Psychose 3 (KPP-5)
Georg Stamm / Marianne Gisi / Viktoria
Zimina

Nachtwachenteam*
Patricia Muff

Zentrum für spezialisierte Psychotherapie und Psychosomatik ZPP
Dr. Andreas Linde¹ /
Dr. Armin Blickenstorfer¹
Leitung P&F: Andrea Jaggi¹

Ambulatorium ZPP
Dr. Gabriela Sasse / Sophie Faschinger-
Peixoto

Station Psychotherapie 1 (KPP-6)
Yves Schulze / Christine Schirle/
Regula Siegrist

Station Psychotherapie 2 (KPP-7)
Dr. Armin Blickenstorfer /
Ulrike Wauschkies

Privatstation Idéa
Dr. Katharina Gessler / Samuel Weller /
Nora Schöndorfer

Spezielsprechstunde Schwangerschaft und Stillzeit
Dr. Antje Heck

Fachtherapien
Maja Hartmann³, Ergotherapie
Kathrin Peterer³, Bewegungstherapie
Lilian Dougan-Hüsler³, Kunsttherapie
Andrea Jaggi a.i.³, Arbeitstherapie

Zentrum für Abhängigkeitserkrankungen ZAE
Dr. Eva-Maria Pichler¹
Leitung Pflege:
Michael Geissberger¹

Ambulatorium ZAE
Dr. Nora Weller²

Ambulatorium für Substitutionsbehandlung
Valbone Miftari / Martin Ooms

Ambulatorium und Spezialsprechstunden
Standort Aarau: Elizabeta Coneva
Standort Baden: Borjan Marsicek
Standort Windisch: Bernaldina Vaz
Pereira

ZAE stationär
Dr. David Gurrea Salas²

Station Alkohol- und Medikamentenabhängigkeit (KPP-10)
Dr. Ugljesa Jovanovic / Sinisa
Gostimirovic / Jaqueline Curiger

Station Psycho- und Soziotherapie aller Substanzen (KPP-11)
Volodymyr Polishchuk / Jasmin
Tschopp / Tanya Birrer/ Jacqueline
Curiger

Station Akutbehandlung, Doppeldiagnosen und Mehrfachabhängigkeiten (KPP-12)
Sharapova Zulfiya /
Milena Zürcher

Zentrum für integrierte Notfallpsychiatrie und Krisenintervention ZINK
Michel Dang¹
Leitung Pflege: Simone Meister¹

Psychiatrischer Notfall und Kriseninterventions-Ambulanz KIA
Dr. Elisabeth Lange / Basil Rohrer /
Roland Niedermair

Kriseninterventionsstation KIS
Elias Hollatz / Eva Palmeiro

Tagesklinik Königsfelden
Bernadette Melcher / Sibylle Etter

Home Treatment ISPB
Karen Braken-Portmann / Michael Mönch

Interventionelle Psychiatrie
Dr. Matthias Hilpert¹
Nina Iacovone⁴

Evaluation Lehre und Forschung
Dr. Jens Kronschnabel /
Dr. Lavinia Baltes

¹ Mitglied der Klinikleitung

² Mitglied der Zentrumsleitung

³ Team- & Fachleitung ZPPS, ZPP, ZAE, Interventionelle Psychiatrie

⁴ Leitung Team IP

* Co-Leitung P&F bei Simone Meister (KPP, ZPPS) und Susanne Spring (KAN, ZAP)

**Klinik für Konsiliar-, Alters- und
Neuropsychiatrie KAN**
Dr. Dan Georgescu

Assistenz
Gabriela Mattmann



¹ Mitglied der Klinikleitung

* Fachzentrum für gesamte PDAG

** Co-Leitung P&F bei Simone Meister (KPP, ZPPS) und Susanne Spring (KAN, ZAP)

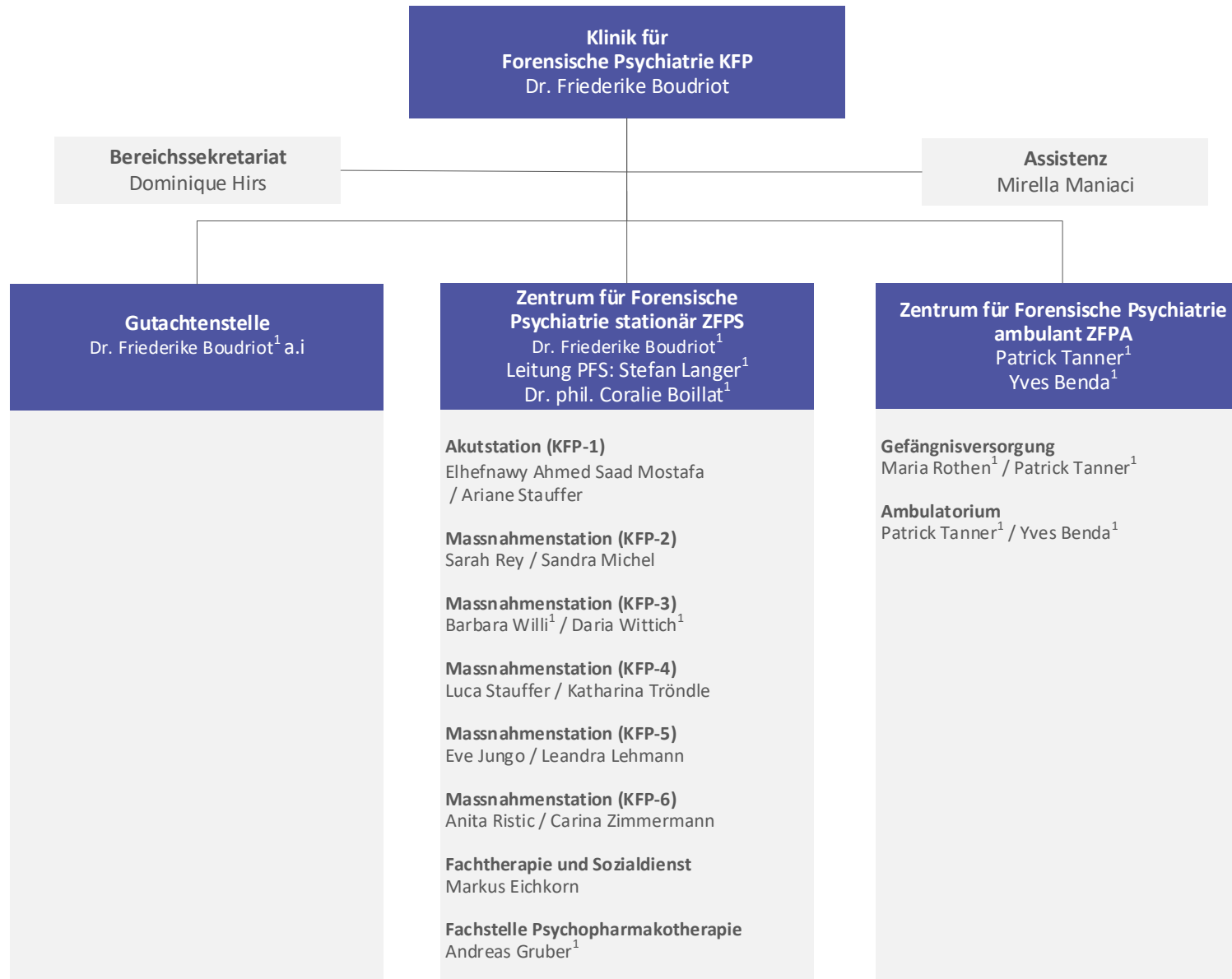

¹ Mitglied der Klinikleitung

**Klinik für Kinder- und Jugendpsychiatrie
und Psychotherapie KJP**
Dr. Angelo Bernardon

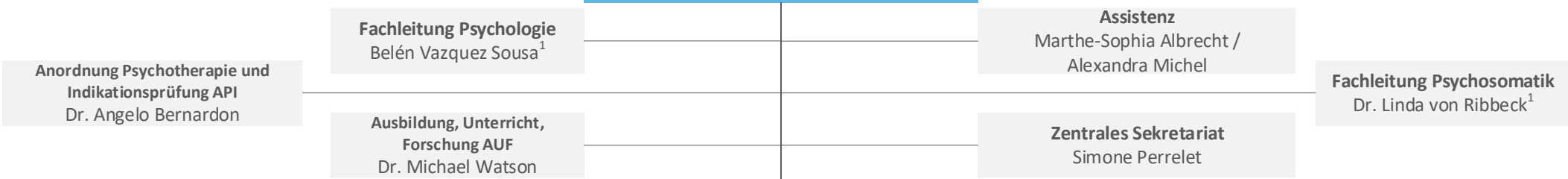

¹ Mitglied der Klinikleitung

Bereich Pflege, Bildung und Sozialdienst PBS
Aline Montandon

Assistenz
Sandra Zumstein

Internes Care Team
Aline Montandon

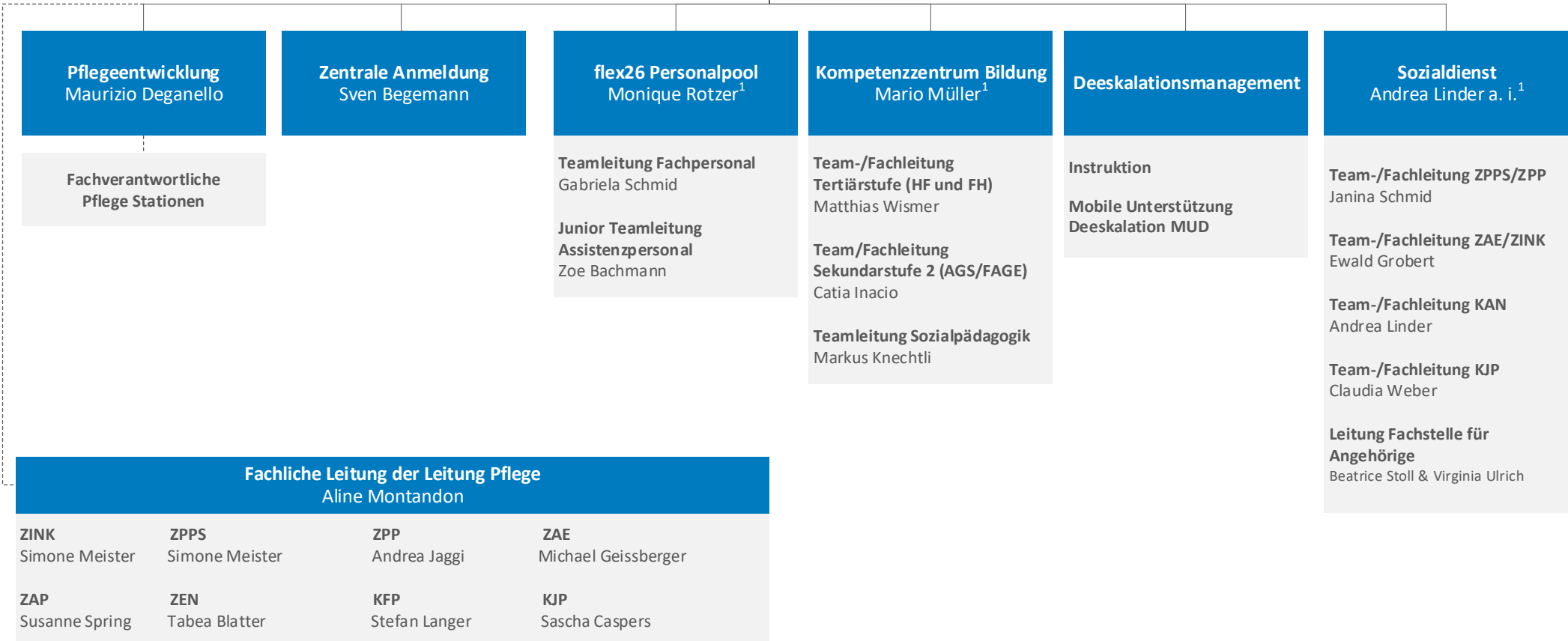

----- Fachliche Führungsverantwortung (keine Linienführung)

¹ Mitglied der Bereichsleitung

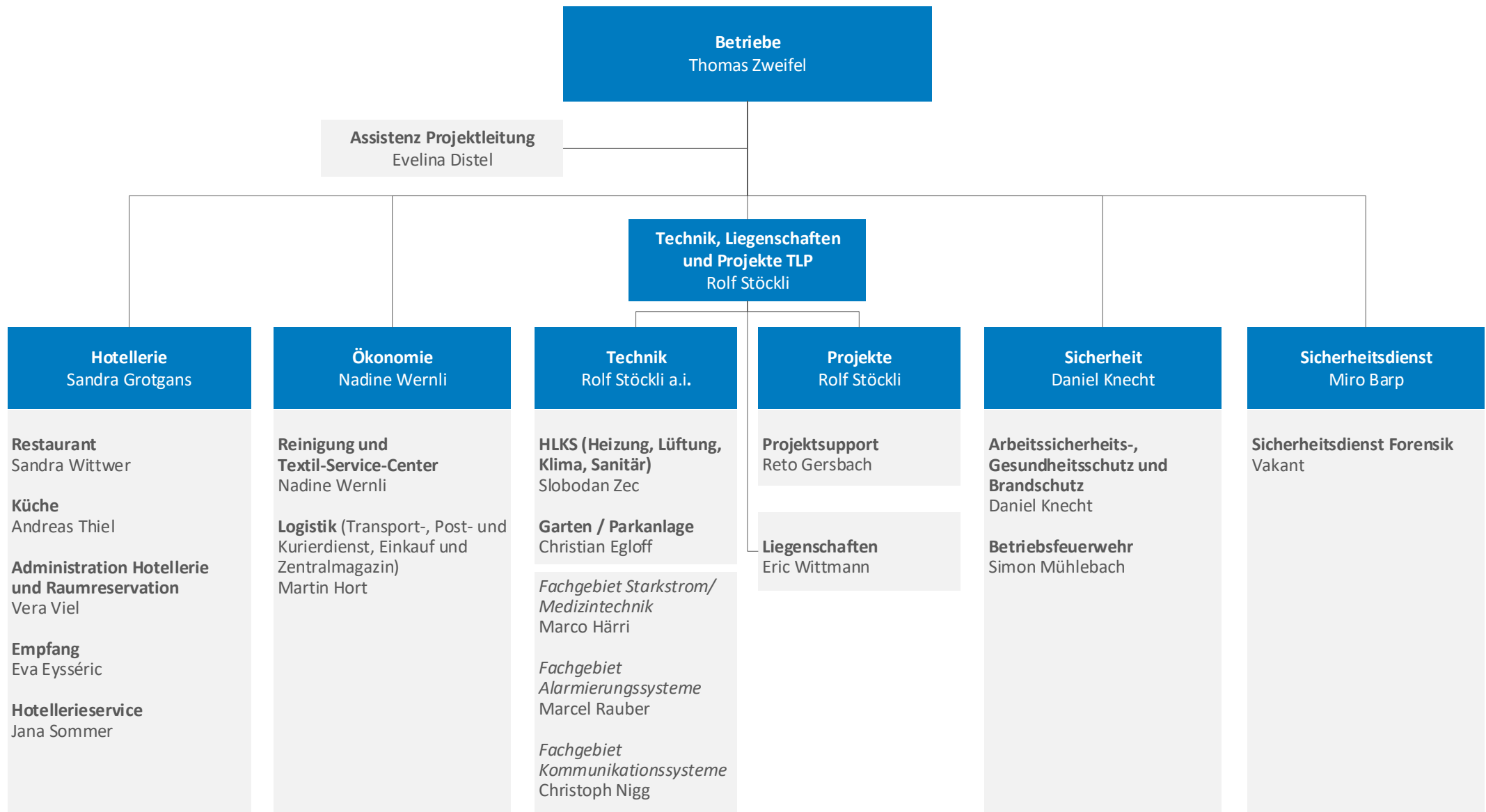

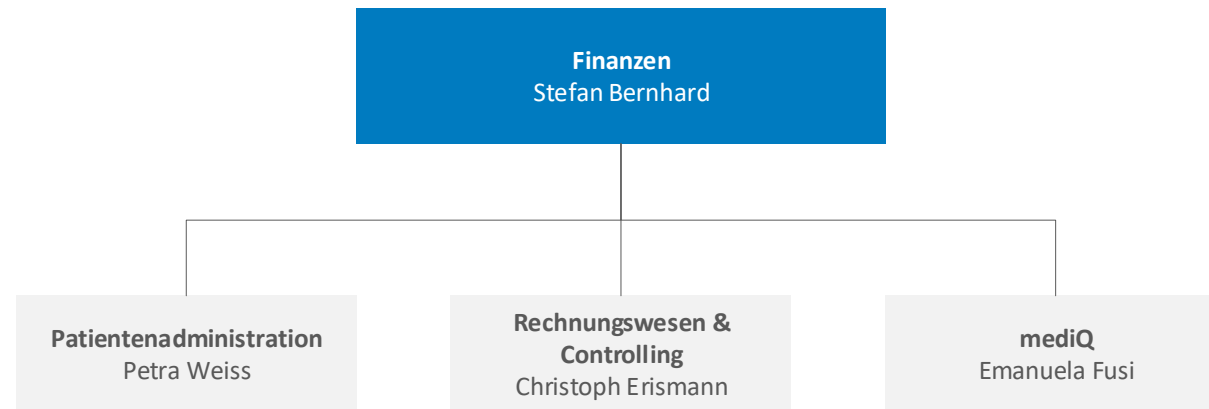

Innovations- und Digitalisierungsmanagement IDM
Benedikt Niederer

